NETOLEROVANÉ ROZMĚRY DLE ISO 2768 – mK

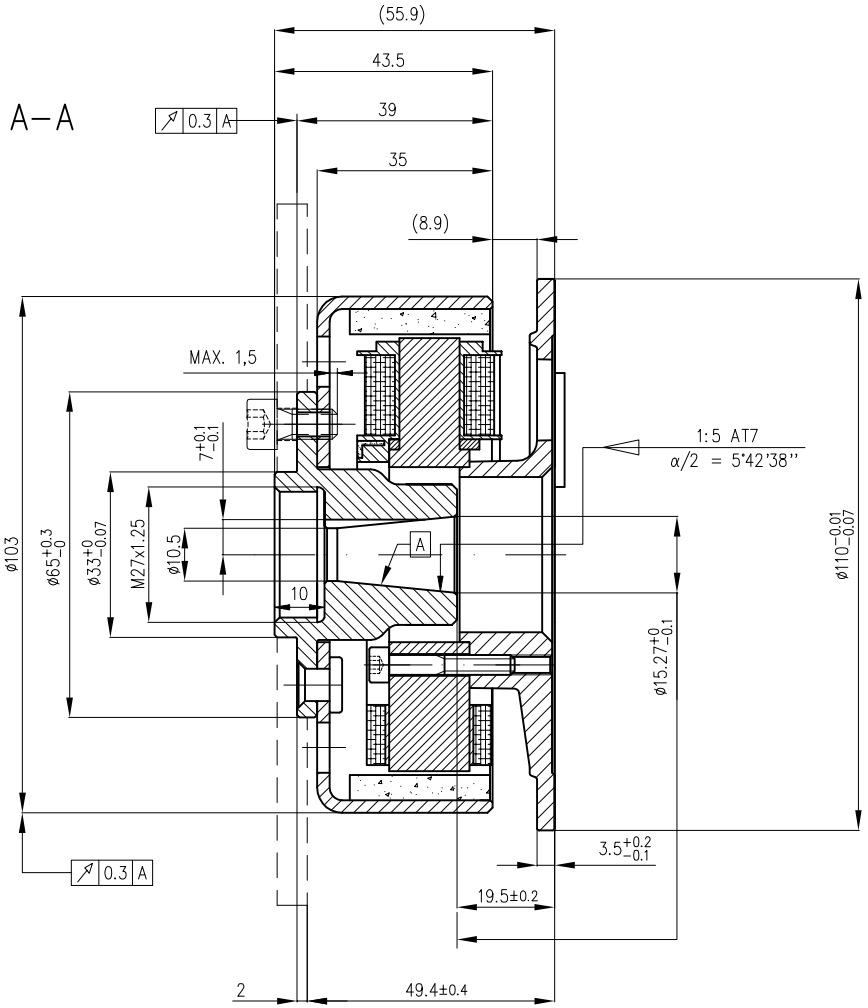

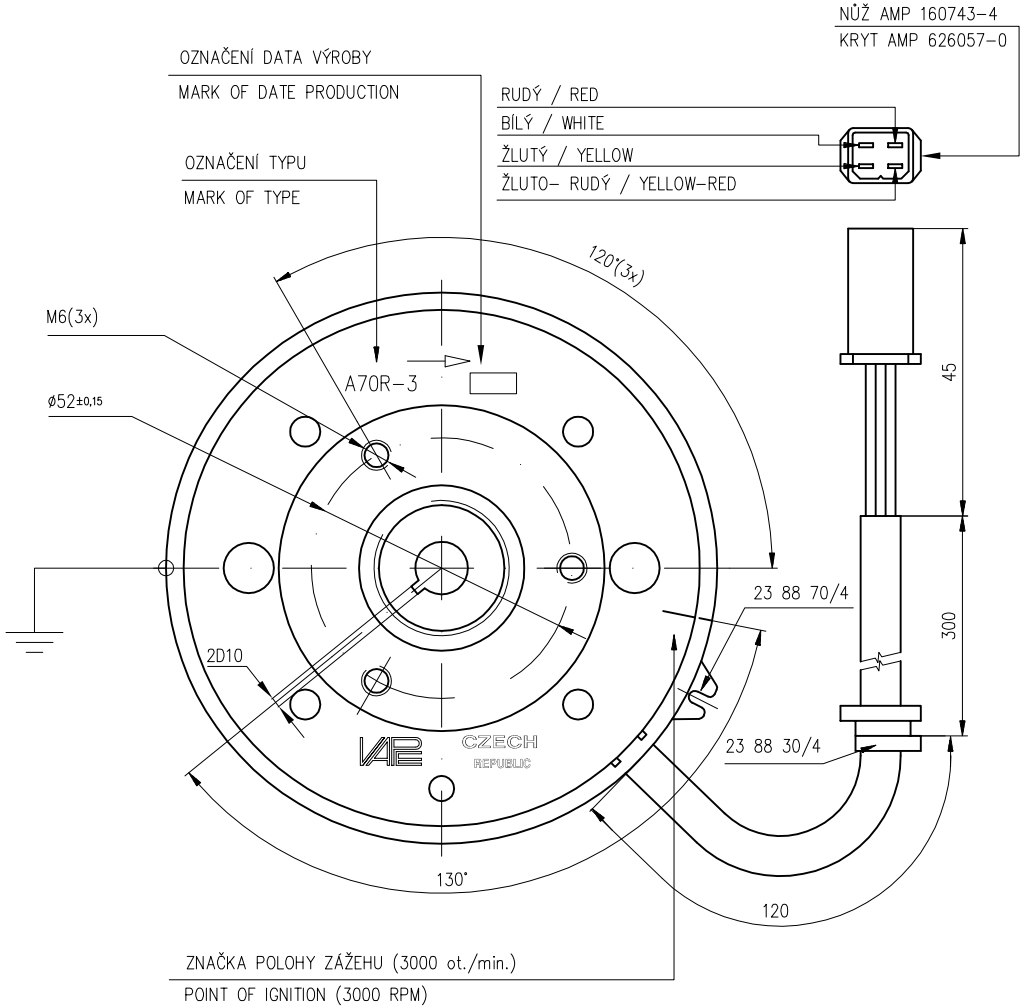

TECHNICKÁ SPECIFIKACE:

Alternátor pro jednoválcové motocykly s elektrickou sítí 12V – AC/DC

Výkon: AC/DC 70W / 25W při 4000 ot./min.

Maximální otáčky = 10000 / 12000 ot./min.

Max. teplota statoru = 100 °C

Min. teplota okolí = −25 °C

TECHNICAL SPECIFICATION:

Alternator for onecylinder motorcycles with 12V – AC/DC elektrical board

Power supply: AC/DC 70W / 25W /4000 RPM

Max. revolution = 10000 / 12000 RPM

Max. stator temperature = 100 °C

Min. ambient temperature = −25 °C

Kusů	Název – rozměr	Jakost	Norma	Tř. odp.	Hmotnost kg	Povrch dm²	Číslo výkresu – podsestava	Pozice
Poznámka						Povrchová úprava		

Měřítko 1:1	Systém	AutoCAD 2000		Číslo kopie	
	Kreslil	VAŠÍČEK		Změna / Datum / Podpis / Index	
	Schválil		Typ A70–3		
	Dne	27.10.2000			
CZECH REPUBLIC	Název výkresu: ALTERNÁTOR			Nahrazuje v.č. / Číslo výkresu: A–A70–3	Formát A 3 / Počet listů / List